

2020

:

« 39 . »  
: 665360 , . , .

, 16.

:89501069760.

E-mail: prof39@ mail.ru, : [www.pu39.org](http://www.pu39.org)

14 2013 . 462,  
353 19 2013 ,

01.04.2021 .

«31» 2021 .

:

1.

2.

:

38 01 0002196 29 2015 ,

7684 1;

0001578 38 01 03.06.

2018 3556. 03 2024 .)

( ,

[prof39@mail.ru](mailto:prof39@mail.ru)

« ».

:

-6

-1

-2

			3\	\%	1.04.2019
					<b>139</b>
39.02.01	1 10 .		21	100%	21
39.02.01	2 10 .		81	100%	81
35.02.01	2 10 .		15	100%	15
35.02.01	3 10 .		22	100%	22
					<b>103</b>
23.01.03.	2 . 10 .		103	100%	103
			110	100%	<b>110</b>
18880	1 . 10 .				11
16671	1 . 10 .				15
18103	1 . 10 .				26
19727	1 . 10 .				15
18511	1 . 10 .				29
13450	1 . 10 .				14

39 . - 2020 -2021 , ,

« ».

: 2020-2021 ( ), ,

2020 . 75 ,

2020

	<b>2,10</b>		<b>50</b>	<b>49</b>
	<b>2,10</b>		<b>25</b>	<b>27</b>
			<b>75</b>	<b>76</b>

2020

2020

<b>16671</b>	<b>VIII</b>	<b>1,10</b>		<b>15</b>	<b>15</b>
<b>13450</b>	<b>VIII</b>	<b>1,10</b> 2019		<b>15</b>	<b>14</b>
<b>18103</b>	<b>VIII</b>	<b>1,10</b>		<b>15</b>	<b>14</b>
<b>18511</b>	<b>VIII</b>	<b>1,10</b>		<b>15</b>	<b>15</b>
				<b>60</b>	<b>58</b>

## 1 2021 .

			1 ( )	2 ( )	3 ( )	4 ( )
39.02.01	2 .10 .	80	26	28	26	0
39.02.01	1 .10 .	23	0	23	0	0
35.02.01	3 .10 .	23	0	23	0	0
35.02.01	2 .10 .	15	0	0	15	0
23.01.03	2 .10 .	105	51	27	27	0
		0	0	0	0	0
:		246	77	101	68	0
	( )					
19727	1 .10 .	16	0	16		
13450	1 .10 .	14	14	0		
16671	1 .10 .	16	16	0		
18800	1 .10 .	13	0	13		
18103	1 .10 .	26	14	12		
18511	1 .10 .	31	17	14		
:		0	0	0		
Всего:		116	61	55		
<b>ИТОГО по ПОО</b>		<b>362</b>	<b>138</b>	<b>156</b>	<b>68</b>	<b>0</b>

01.01.2021 .

- -362 , :

- , ;

- , -1

		01.01.18 .	01.01.19 .	01.01.20 .	01.01.21 .
<b>23.01.03</b>		<b>102</b>	<b>103</b>	<b>76</b>	<b>105</b>
<b>39.02.01</b>		<b>25</b>	<b>53</b>	<b>81</b>	<b>103</b>
<b>35.02.01</b>		<b>-</b>	<b>25</b>	<b>48</b>	<b>38</b>
<b>13450</b>		<b>18</b>	<b>15</b>	<b>14</b>	<b>14</b>
<b>18880</b>		<b>33</b>	<b>16</b>	<b>16</b>	<b>13</b>
<b>16671</b>		<b>13</b>	<b>14</b>	<b>12</b>	<b>16</b>
<b>19727</b>		<b>16</b>	<b>14</b>	<b>16</b>	<b>16</b>
<b>18103</b>		<b>31</b>	<b>29</b>	<b>27</b>	<b>26</b>
<b>18511</b>		<b>16</b>	<b>32</b>	<b>31</b>	<b>31</b>
		<b>254</b>	<b>301</b>	<b>321</b>	<b>362</b>

2018-2021

2020 . 41 (11%) 2019 ..

2018 . 29,3 %.

94,4 %

1.

2.

3.

4.

5.

( ).



2020-2021

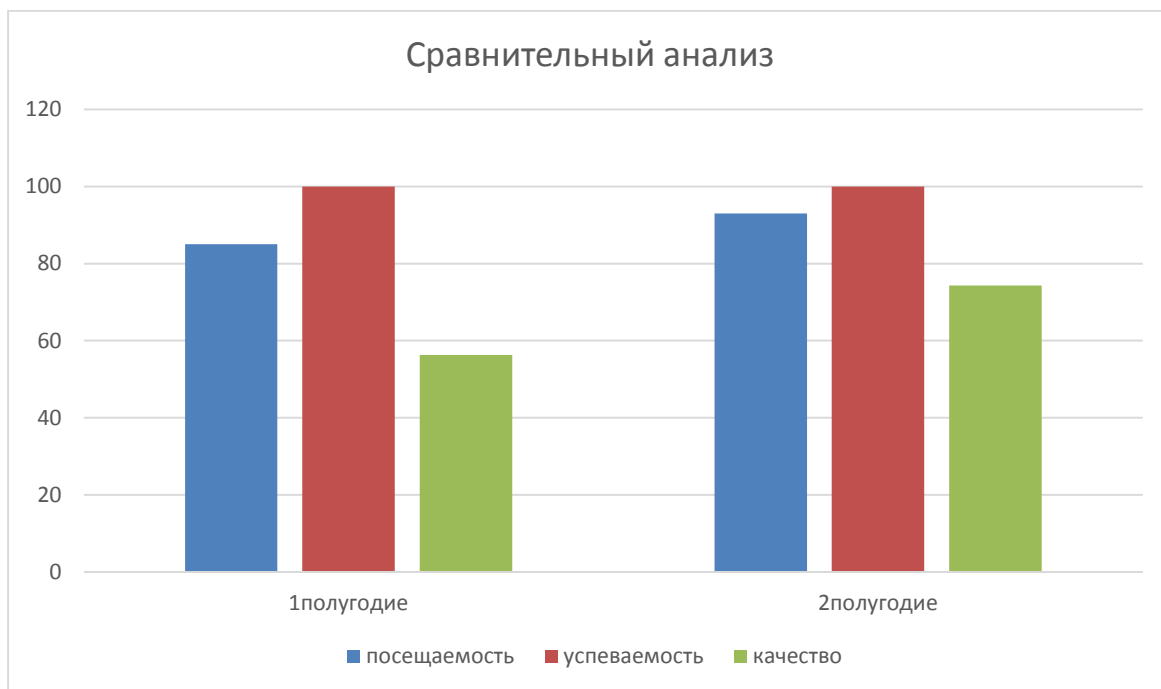

1  
2 2019-2020 6,33%, 4,25% (

(

;

;





»

39 1 2021 2020 01.04.2020 31

39:

54

1-3 -36

(45 .);

10

( )

( )

50 %.

39,

MOODLE,

SDO.VEMST.RU.

MOODLE –

(Content Management System - CMS),

( wwwpu39.org ),

100%

« ».

« 39 . »

,  
,  
.  
, - ,  
.  
(  
/ ),  
.  
/ ,

( ) ,  
.  
/ ,  
,  
/ .  
, , .  
- , , , .  
, , , .

, / .  
, , , .  
, :  
, :

1. 23.01.03

: ; ;  
;  
- .  
: ; .  
, :

« », « ».

2. 39.02.01

3. 35.02.01.

: ; ; ; ;

: ; .

: .

: « »

4. :

: 1, 2, .

( ): ,

,

( ): .

: : ; ;

; ;

: ; .

, / /

, ,

,

2020

4

2020-21 .

( .1)

1.

/		
1.	« » .	2019-2022
2.	5 .	2017-2022 .
3.	« »	2018-2023 .
4.	« »	2018-2023 .
5.		2018-2023 .
6.	« »	2020-2021 .
7.	« »	2018-2022 .
8.	" "	2020-2021 .
9.	« »	2020-2022 .
10.	« »	2021-2022 .
11.		2019-2021 .
12.	« »	2020-2023 .
13.	« »	2016-2021 .
14.	« »	2017-2022 .
15.	« »	2017-2022 .
16.	« »	2017-2022 .

. ( .2)

2.

/	,	-	
1.		.	«  » .
2.	-	. .	
3.	-	. . .	
4.		. .	« »
5.		. .	



2020

39

:

- ;
- ( ),
- ( ) ;
- ;
- ;
- « ».

2019-2020

:

- 1) 29.12.2012 273- « »;
- 2) 16.08.2013 968 « »;
- 3) 14.06.2013 . 464 « »;
- 5) 39. 06.07.2015 667 « » ( 2).

( ) ,  
«24» 2019 .  
( ) ( ).



- 23.01.03. « » ,  
« » « »  
2020-2021 .

39

,

.

.

,

.

22.01.2020 ,

24.12.2019 .

:

- 
- 
- 
- 
- 
- 
- 

;

;

;

;

;

;

;

,

.

,

.

2020 :

,

100%

,

.

	, . ,	:				, . ,	:				, % <sup>2</sup>		50 %		70 %		
		»	»	»	»		»	»	»	»	»	»	»	»	»	»	»
»	»	»	»	»	»	»	»	»	»	»	»	»	»	»	»		
-316	24	5	20	19	80	24	5	20	19	80							
-	11	0	0	11	100	10	0	0	11	100							
	<b>35</b>	<b>5</b>	<b>14</b>	<b>30</b>	<b>86</b>	<b>35</b>	<b>5</b>	<b>14</b>	<b>30</b>	<b>86</b>							

1 « . (%)»

2 « , %» . ,

:  
 - 2020-2021 .  
 - .  
 -  
 ,  
 : « ,  
 - ,  
 »,  
 , .

( )	2020
, %,	100
, %,	80

:  
 - - ;  
 - 23.01.17 «  
 ».  
 :  
 ,  
 -

2020–2021

- ;
- ;
- ;
- ;
- ;
- ;

-35

-20 ./ 58%, 40%-

-7 ./20%, 1 - 12 ./35%;  
 -16 ./45%.

2020-2021

1.

;

2.

;

3.

39.

-

:

;

,

;

;



·  
·  
,  
,  
( · , · ,  
· , · , · ).  
390 «  
»  
3.2 «  
».  
2020  
«  
».  
-2 III «  
»  
/ · ; -2  
«  
» · , · ;  
-1 «  
» IV /  
· ·  
28-30 · · -  
«  
».  
, , ,  
·  
«  
»  
/ : «  
-  
», «  
», «  
», «  
».  
«  
»  
-2 , · ·  
2020 ·  
«  
» «  
».  
·  
«  
-  
» «  
»  
·

9 2020 . « »  
« »,  
11 2020 -2 « »  
16 2020 . « »  
».

14 2020 , «Digital-»  
Padlet, Learnis, Canva)

1 -2, -1 -2. -1, -2, -1. -

MOODLE  
moodle.

1. Zoom;
2. MOODLE;



3.

4.

2021

«

»

«

», 10

, 11

,

100%

«

»,

17

2020

5

6

«

», 480

«

», 320

—

(

)-

,

—

2020

:

-

;

-

2020

11

«

»,

;

-

:

-

;

-

,

;

-

-

;

(

,

,

,

”

:

2021

:

23.01.17.

1.

:

,

,

,

2.

( ) ,

3.

4.

5.

WSR

« ».

:

2020 .	-3 , 1 .
2020 .	, 012
-	
	« 20 » 20 , , , : 19500 . 11000 5000 5000
	,

:

« »

2020-2021 .				
		28.09-10.10	. .( / )	
	2020	« »	318) ( -	
( )	2020 .	« »	120) ( - 318) ( - ( 218)	
	2.10.20- 7.10.20 .	« »		
39	12.10.20	« ... »	-120/2 . . -120/2 . . -120/2 2 -318 . . -219 . . 3 -318 . . . . -219 120/1 . . - . . -120 120/2 . . - 120/2 . . -	1 2 3
39	16.10.20	« »		1. 2. 3.



« »	04.12.2020	« !» ( 4)	( . )	
« »	27.11.2020	« » ( )	( - 120)	( -219)- 3
	21.11.2020	, « »	( . . )	
48 .	20.11.2020	« »	( . . )	3 ( -218), 1 ( -219), 2 ( - 318),
	25.11.2020	« »		3 ( -219) ( . . )
39	2020			( - 219)-2
« - »	2020	« ...»	( - 120)- ( -219)-	. . . ( )
« »	28	CORPUS IURIS	( -218) ( -318)	. . . -218 1 - ( -318) /

« »			(58)  (58)  (16)  (58)  (48) ( - 120) ..	
« »	12	( )	(11 20 )  (18 20 )  (15 20 )  (20 20 ) ( -120)	
(			( - 120)	
	18-20		( - 120)	
« » ( )	22-24	( )		
( )	19.03.21 .	HeadHunter « »	- . -318 . -120 . -1119 . -218	
	20.03- 09.04.21	« : ... ..-.. ..?»	..	
«	31.03.21	« »	. .	

»			- .	
---	--	--	--------	--

/		3			4		/	
1.	« - »	- ( )		,		28-30 2020 .	( « »	( « »
2.	« »		-			19 2020 .	« »	« »

---

3 , . - ,

4 , . , , , ,



	«							
	»							
3.	» / « : »		-	,		29 2020 .	( 39)	« »
4.	« : » «			,		27 2020 .	( 39)	«

5.	« » » V - «					1 2020 .		«
6.	« », V « » WORLDSKILLS RUSSIA, 2020	-	-	, ,		2020 .		.
7.			-			18 2020		

	- » X11 - « »							
8.	« »	-				13 2020 .	« »	«
9.	»					19 2020 .		«
10.	- «		-			16-17 2020	.	« »

	： ,							
11.	»  ( ) 02 «  »		-			19 2020	.	«  »
12.	« -  »	-	-			28-30 2020	.	«  »
13.	« -  »					01-03 2020	.	«  »

14.	» - «	-				2020	.	« »
15.	XVII  , - , - « »					2020		« - »
16.	- « »					5 - 20 2020		« »
17.	« »					18.02.2020	.	« »
18.	XII - « »					18.02.2020	.	« »
19.						12.02. 2020		















1. ,
  2. ,
  3. ,
  4. ,
  5. :
  - ,
  - ,
- . (2018 ., 2019 ..2020 .)

	2018 .	2018 .	2019 .	2019 .	2020 .	2020 .	+;- 2018 .	+;- 2019 .
	47348,2	47348,2	59295,9	59295,9	62951,6	62951,6	+15603,4	+3655,7
	403,1	403,1	856,8	856,8	838,7	838,7	+435,6	-18,1
	47751,3	47751,3	60152,7	60152,7	63790,2	63790,2	+18821,0	+3637,6

:

2019 -                      2018                      124%

2020 -                      2019                      106%

**Анализ материалов самообследования училища позволяет сделать следующие**

**выводы:**

-Содержание и уровень образовательных программ соответствует требованиям федеральных государственных образовательных стандартов среднего профессионального образования.

-Качество подготовки выпускников по результатам итоговой аттестации выпускников по реализуемым профессиям/специальностям, отзывам работодателей соответствует требованиям федеральных государственных образовательных стандартов среднего профессионального образования.

-Условия реализации образовательных программ соответствуют требованиям федеральных государственных образовательных стандартов среднего профессионального образования и в основном достаточны для подготовки квалифицированных рабочих, служащих и для подготовки специалистов среднего звена.

**Рекомендации:**

1. Продолжить работу по развитию материально-технической базы «Автодрома»;
2. Продолжить работу по организации капитального ремонта учебного корпуса №1;
3. Внедрить в образовательный процесс программу Профессионального воспитания.

**Задачами коллектива** на очередной учебный год является, выполнение государственного задания на 2021 учебный год, подготовка к проведению лицензирования профессии 23.01.17 мастер по ремонту и обслуживанию автомобилей, развитие цифровой образовательной среды.

Директор ГБПОУ ПУ №39 \_\_\_\_\_



А.Д.Кренделев